

# MONTHLY MEMBERSHIP PROGRESS REPORT

LOCAL BRAZIL

District LD 9

Results as of: 5/31/2022

| Clubes                    |                      |              |                |
|---------------------------|----------------------|--------------|----------------|
| RESULTADOS PARA 2021-2022 |                      |              |                |
| TRIMESTRE                 | META DE NOVOS CLUBES | NOVOS CLUBES | CLUBES BAIXADO |
| JUL/AGO/SET               | 0                    | 0            | 0              |
| OUT/NOV/DEZ               | 0                    | 0            | 0              |
| JAN/FEV/MAR               | 0                    | 0            | 1              |
| ABR/MAI/JUN               | 2                    | 0            | 0              |

| Sócios                    |   |                               |   |
|---------------------------|---|-------------------------------|---|
| RESULTADOS PARA 2021-2022 |   |                               |   |
| TRIMESTRE                 | META DE CRESCIMENTO LÍQUIDO DE ASSOCIADOS | CRESCIMENTO REAL DE ASSOCIADO | BAIXA REAL DE ASSOCIADOS (incluindo transferências) |
| JUL/AGO/SET               | 10  | 43                            | 35  |
| OUT/NOV/DEZ               | 10  | 29                            | 34  |
| JAN/FEV/MAR               | 10  | 15                            | 41  |
| ABR/MAI/JUN               | 20  | 28                            | 25  |

CUMULATIVO DO NÚMERO REAL E METAS DE NOVOS CLUBES

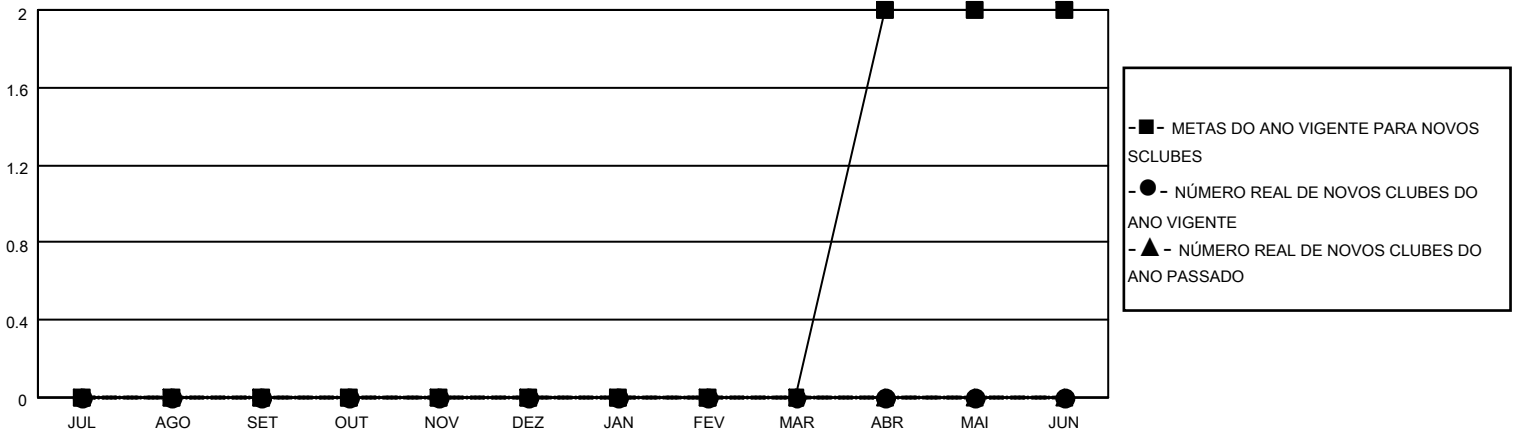

CUMULATIVO DO NÚMERO REAL E METAS DE SÓCIOS

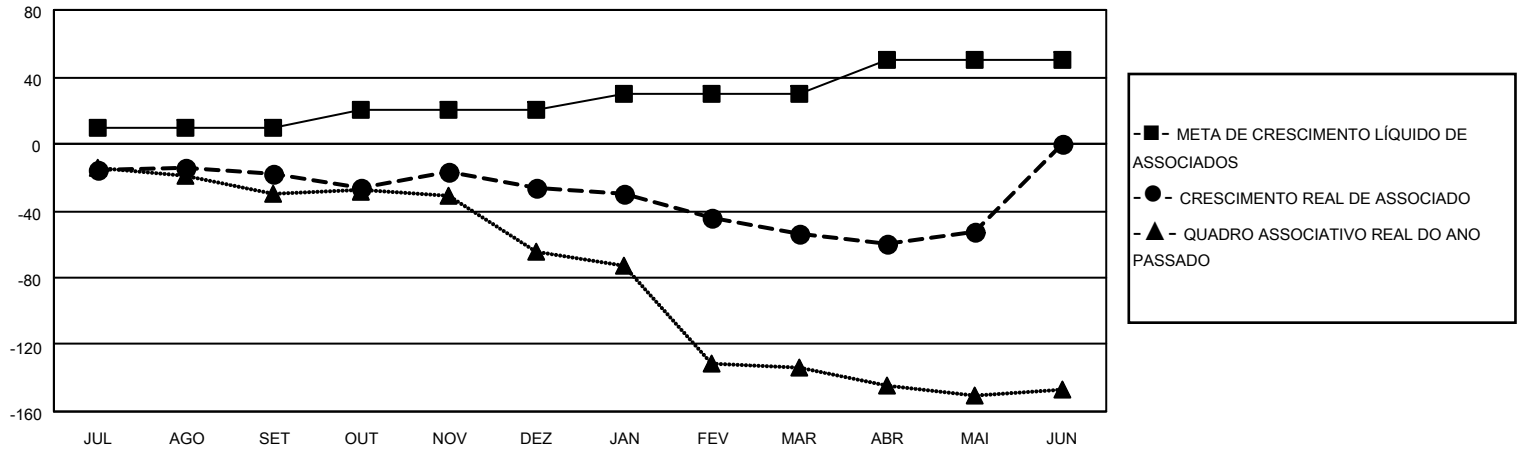

|                        |   |   |              |
|------------------------|---|---|--------------|
| CLUBES BAIXADOS: 1     | 24 CLUBS OF 50 ADICIONADO 1 OU MAIS NOVOS SÓCIOS                            | <u>DISTRIBUIÇÃO POR SEXO</u>                      |              |
| <u>SÓCIOS BAIXADOS</u> |   | MASCULINO   | 634 (50.76%) |
| FALECIDO               | 9   | FEMININO  | 615 (49.24%) |
| CLUBES CANCELADOS      | 15  | NON BINARY  | 0 (0.00%)    |
| OUTRO                  | 111   | PREFER NOT TO ANSWER                              | 0 (0.00%)    |
| <b>TOTAL</b>           | <b>135</b>  | TOTAL DE ASSOCIADOS EM UNIDADES FAMILIARES        | 711          |
|                        | <a href="#">CLIQUE AQUI PARA OS DADOS CUMULATIVOS DO QUADRO ASSOCIATIVO</a> | ASSOCIADOS FAMILIARES PAGANDO A METADE DAS QUOTAS | 361          |